▸ 자립 프로세스

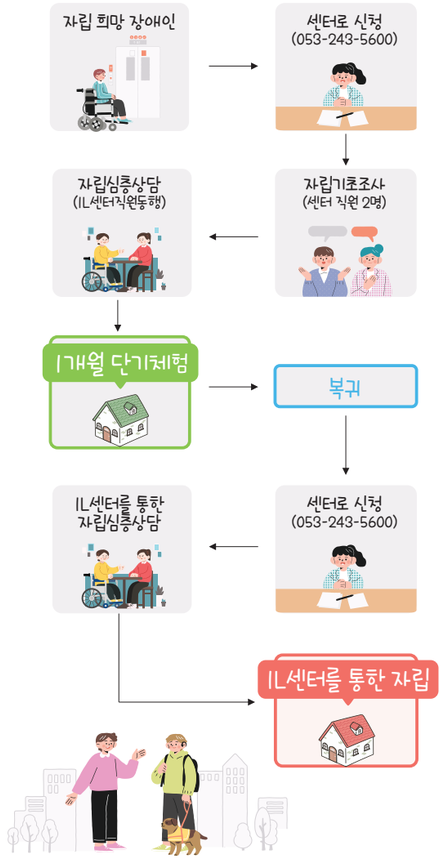

찾아오시는 길



주 소 42964 대구광역시 달성군 화원읍 명천로 58
(대구광역시장애인희망드림센터 4층)

전 화 053-243-5600

팩 스 053-243-5607

이 메 일 dg-right@daegu.pass.or.kr

홈페이지 https://www.dsc420.or.kr

유튜브 @daegupassdsc

기관 홈페이지

대구 장애인의 자립을 지원합니다.

대구광역시행복진흥사회서비스원
대구광역시장애인지역사회통합지원센터

▸ 장애인 주거생활서비스란?

자립코디네이터(사회복지사)와 활동지원사의 도움을 받아 지역사회에서 자립 생활을 연습하고 자립을 준비하는 서비스입니다.

✔ 주택 유형

- 체험형
  - · 거주기간 : 1주 ~ 2년
  - · 거주형태 : 1주택 2인 거주(방 1개에 1인 거주)
- 정착형
  - · 거주기간 : 최대 6년 거주
  - · 거주형태 : 1주택 2~3인 거주(방 1개에 1인 거주)
- 자립주택(남구)
  - · 거주기간 : 최대 6년 거주
  - · 거주형태 : 1주택 1~2인 거주(방 1개에 1인 거주)
- 시범사업주택
  - · 거주기간 : 기한 없음
  - · 거주형태 : 1주택 1~2인 거주(방 1개에 1인 거주)
  - · 거주형태 : 동구, 달성군, 달서구, 중구

✔ 신청 방법

- 전화로 상담 후 신청(053-243-5600)

▸ 단기체험 프로그램이란?

1주 ~ 1개월동안 자립생활주택에서 자립을 체험하는 프로그램입니다.

- 대구광역시에서 활동지원 서비스 최대 300시간 지원

✔ 신청 방법

- 전화로 상담 후 신청(053-243-5600)
- 카카오톡 채널 상담 후 신청

센터소개

운영기관 대구광역시행복진흥사회서비스원

연 혁

2023. 6. 9. 센터 개소
장준배 센터장 취임
2023. 7. 28. 센터 개소식
2024. 3. 한국부동산원, 공동모금회 지정 기탁 '단기체험비 지원사업' 실시
2025. 2. 14. 센터 이전
2025. 10. 27. 임은자 센터장 취임
2026. 5. 1. 보건복지부 지역장애인지역사회 통합지원센터 시범운영사업 실시

대구광역시장애인지역사회통합지원센터는 장애인 자립지원체계를 안정적으로 조성하여 **장애인의 자기 결정권을 보장하고 삶의 질 향상을 도모**하는 곳입니다.

직원현황

센터장	사무국장	과장	대리	주임
1	1	1	2	2



주거생활서비스 제공기관 종사자 교육



장애인 자립상담



찾아가는 자립정보 설명회

Vision

미 션 자립생활 실현으로 장애인이 행복한 대구

비 전 장애인의 **안정적인 자립지원체계** 조성

전략과제

- 자립 지원 사업
- 주거전환 지원 사업
- 인프라 조성 사업
- 홍보 및 조사연구

사업소개

자립지원사업

거주시설 및 재가장애인에게 자립 정보를 제공하고 주거생활서비스 제공기관에 연계할 수 있도록 지원하는 사업입니다.

주요 사업
- 자립조사 · 자립욕구조사
- 개인별지역사회자립지원계획수립
- 자립상담 및 자립대상자 현황 관리

주거전환지원사업

장애인의 자립을 위해 주거전환 과정부터 자립생활 유지까지 지원하며, 장애인 주거생활서비스 제공 기관 협력, 종사자 역량강화, 주택관리 및 모니터링을 수행하는 사업입니다.

주요 사업
- 자립지원대상자 모니터링
- 주거생활서비스 제공기관 사례지원
- 주거생활서비스 제공기관 종사자
- 역량강화 교육 및 워크숍
- 주택 현황 관리, 지역사회자립모니터링

인프라 조성 사업

장애인거주시설과 장애인주거생활서비스 제공기관 간의 협력 체계 구축 등 장애인 자립지원 유관기관들과의 네트워크 강화를 위한 사업입니다.

주요 사업
- 거주시설 및 주거생활 서비스 제공기관 간담회
- 각종 업무협약, 단기체험 프로그램 활동비 지원
- 거주시설장애인 단기체험 성과공유 간담회

홍보 및 조사연구 사업

자립지원 정보를 시민들에게 제공하고, 자립장애인의 권익옹호와 자립에 대한 인식개선을 지원하는 사업입니다.

주요 사업
- 각종 자립관련 정보제공
- 자립지원 활성화 세미나
- 찾아가는 자립정보 설명회
- 지역사회 홍보 캠페인
- 자립지원 성과보고회